

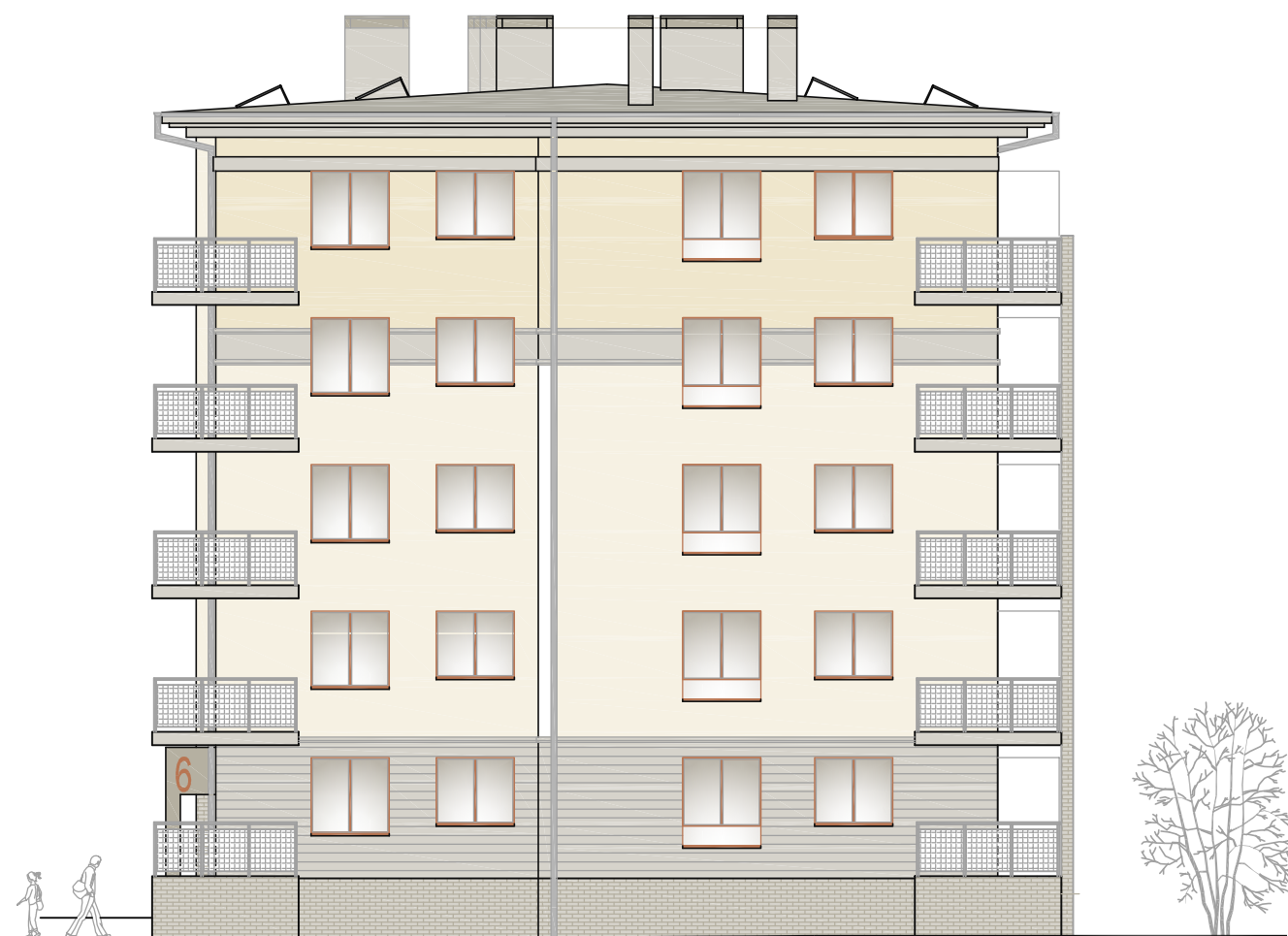

ELEWACJA POŁUDNIOWO - WSCHODNIA



ELEWACJA PÓŁNOCNO - ZACHODNIA

PATIO - PRACOWNIA PROJEKTOWA 71-250 BEZRZECZE UL. RAJSKA 1 tel. 693 226 079			PT
faza: branża:	PROJEKT TECHNICZNY ARCHITEKTONICZNA	rysunek: ELEWACJE PŁD.- WSCH. i PN.- ZACH.	skala: 1:150
inwestor:	KARLIŃSKIE TOWARZYSTWO BUDOWNICTWA SPOŁECZNEGO sp. z o.o. 78-230 KARLINO ul. Wojska Polskiego 1	obiekt budowlany: BUDYNEK MIESZKALNY WIELORODZINNY nr 6 adres obiektu budowlanego: 78-230 Karlino ul. Koszalińska dz. nr 199 obręb 0003, jednostka ewid. Karlino	nr rys. A11
projektant	mgr inż. arch. MAŁGORZATA ADAMCZYK specjalność architektoniczna	Nr upr.: 6/Sz/90	Podpis
projektant sprawdzający	mgr inż. arch. MARIA GROCHOWSKA specjalność architektoniczna	32/Sz/92	
nazwa zamierzenia budowlanego: Budowa budynków wielorodzinnych nr 6 i nr 7 wraz z zagospodarowaniem terenu i infrastrukturą techniczną - osiedle Biedronka przy ul. Koszalińskiej w Karlinie, dz.nr 198, 199, 200, 201/1, 201/2, 211 obręb 0003 Karlino			data oprac: sierpień 2021
PRAWA AUTORSKIE ZASTRZEŻONE - projekt chroniony prawem autorskim zgodnie z art.1 i nast. Ustawy o Prawie Autorskim i Prawach Pokrewnych z dn. 4 lutego 1994r. (Dz.U. nr 24 poz 83 z 23.02.95)			